

## Instrucciones acerca de cómo completar una factura proforma

Asegúrese de completar las secciones resaltadas. Este es un ejemplo de una factura proforma completa en nuestro sitio web, [aoalab.com](http://aoalab.com). En la pestaña **Products** (Productos), haga clic en **Downloads** (Descargas) y desplácese hacia abajo hasta **International Shipping Documents** (Documentos de envíos internacionales).

Cuando completa una factura proforma, tenga en cuenta lo siguiente:

Superior o inferior = 1 bandeja de impresión o 1 modelo.

Superior + inferior = 2 bandejas de impresión o 2 modelos.

### Para repeticiones

Los modelos o impresiones deben marcarse desde el país donde se fabricaron.

Los dispositivos o modelos digitales que fueron provistos por AOA deben marcarse con "US" (EE. UU.) como país de origen.

A continuación se detallan los artículos que puede incluir en sus envíos.



Dental Impresión



Modelos Dental digitales de resina 3D



Dental Modelos de yeso o piedra

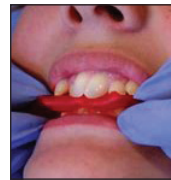

Registro de mordida de cera



Dental Dispositivo

### Diferentes situaciones para devolver dispositivos a AOA:

Los dispositivos que deben tener modelos superior e inferior para funcionar contarán como cantidad de 1. **Nota:** Herbst, MARA, Twin Blocks Frankel, Positioner, etc. se cuentan como cantidad 1.

Cualquier dispositivo que puede funcionar en un arco único como superior o inferior contará como cantidad 1 o cantidad 2 según lo que devuelva a AOA. **Ejemplo:** Retenedores, alineadores, férulas, etc. 1 arco = cantidad 1 y 2 arcos = cantidad 2. El recuento siempre debe igualar la cantidad de dispositivos que se devuelven en esta situación.

**Si tiene alguna pregunta relacionada con su envío internacional comuníquese al 1.262.886.1050 o el e-mail [International.shipments@aoalab.com](mailto:International.shipments@aoalab.com)**